



비전에서 완전하라



2025학년도
전주비전대학교 신입생 모집요강

너의 가슴뛰는 **VISION!** 도전과 열정이 있는 **VISION**에서!



CONTENTS



학교소개

전주비전대학교 비전	04
전략과제	06
대기업 취업자 현황	07
취업프로그램	08
생활관 안내	09
캠퍼스 안내	11

모집요강

정원 내 전형 모집인원	12
정원 외 전형 모집인원	13
전형일정 및 원서접수 방법	14
입학성적 반영 비율 및 산출방법	16
등록금 안내	17
전형별 지원 자격	18
제출서류	19
대입전형 수능 및 학생부 온라인제공 관련 안내 및 유의사항	20
다양한 장학제도	21
지원자 꼭 알아두기!	23
연락처	24

학과소개

전기공학과	26
건축과	27
컴퓨터정보과	28
미래모빌리티학과	29
방송영상디자인과	30
기계과	31
신재생에너지과	32
국제협력기술과	33
지적토목학과	34
사회복지경영과	35
아동복지상담과	36
유아교육과	37
태권도체육학과	38
미용건강과	39
보건의료경영과	40
보건의료정보관리학과	41
치위생학과	42
물리치료학과	43
응급구조학과	44
방사선과	45
간호학부	46

전주비전대학교 비전

교육이념

기독교정신을 바탕으로 창조적이고 성실하며 국가사회의 발전을 선도하는 우수한 전문직업인양성

교육목표



기독교지성인, 전문직업인양성



정보화, 세계화교육



평생교육



세계적수준의
직업교육
중심대학

창조적
교육혁신
선도대학

고객만족
학생
존중대학

평생
직업능력
선도대학

현장맞춤형
산학협력
선도대학

VISION 인재상

사람과 섬김의
자세로
헌신하는 인재

도전과
창의정신을 갖춘
실용적인 인재

자아실현과
인격함양을 위해
노력하는 인재

글로벌을 지향하고
세계와
소통하는 인재

VISION 핵심가치



01 학생존중

원칙1. 열린 마음으로 학생 개개인의 인격과 다양성을 존중하며, 학생의 의견을 경청하고 학생 입장에서 생각한다.

원칙2. 학생들을 자기 자식과 같이 사랑하며, 좋은 직장에 취업할 수 있도록 지도한다.



02 도전추구

원칙3. 실패를 두려워 하지 않고 목표를 도전적으로 추구하며, 고정관념을 탈피하여 창의적인 해결책을 찾아낸다.



03 자기계발

원칙4. 적극적인 자기계발로 역량을 배양하며 대학과 함께 성장을 추구한다.

원칙5. 글로벌 대학으로서 국제적 소통을 강화하기 위하여, 구성원 모두가 외국어능력 향상에 노력한다.

원칙6. NCS기반 현장맞춤형 우수인재를 양성하기 위하여, 교원의 현장실무능력 배양에 힘쓴다.



04 윤리준수

원칙7. 연구윤리를 준수하여 존경받는 스승이 된다.

원칙8. 모든 업무를 투명하고 공정하게 수행하며, 이해관계자와 상생을 추구한다.

원칙9. 학생들의 윤리교육을 강화하여, 인성과 기술을 겸비한 인재로 양성한다.



05 사회적책임수행

원칙10. 학생들이 자신감을 가지고 당당하게 사회에 나아가 지역사회와 국가, 세계의 발전에 자신의 역할을 다할 수 있도록 대학의 책무를 성실하게 수행한다.

전략과제



교육기부
우수기관 인증



사회맞춤형 산학협력
선도전문대학육성사업



재정지원사업
전문대학혁신지원사업(Ⅰ,Ⅱ 유형)
LINC3.0사업
에코업혁신융합대학사업



삼성 등
986여개
산학협력기관 보유



취업률 전국 1위
(2021년 교육부 발표 전국 전문대학
졸업기준 천명이상)



자매(협력)결연 대학
10개국 35개 대학



재학생수
3,061명
(대학알리미 2024. 4. 1. 기준)



2023학년도 1인당
연간 장학금
3,958.1 천원
(대학알리미 2024. 8. 1. 기준)



외국인 유학생수
610명
(대학알리미 2024. 4. 1. 기준)



교육부
특성화 전문대학 육성사업



취업보장형 고교전문대
통합교육 육성사업



한국간호교육평가
인증

대기업 취업자 현황

입학이 취업이다!

대기업취업자

1,541명

관공서, 주요기관 포함
(2020~2023년)



취업처	인원
공무원, 공사 216	216
하림그룹 65	65
현대그룹 33	33
LG그룹 24	24
SK그룹 21	21
휴비스 19	19
미원그룹 15	15

취업처	인원
삼성그룹 13	13
두산그룹 13	13
CJ그룹 12	12
전주페이퍼 12	12
포스코 11	11
방송국 5	5
LS엠트론 5	5

취업처	인원
한솔그룹 5	5
기아자동차 4	4
하이트진로 4	4
한화그룹 4	4
KCC 3	3
KT그룹 3	3
기타 대기업 157	157

취업처	인원
예수병원 52	52
원광대학교병원 42	42
대자인병원 37	37
전북대학교병원 34	34
건양대학교병원 13	13
순천향대학교 중앙의료원 7	7
충북대학교병원 6	6

취업처	인원
EUMC 이대서울병원 6	6
가톨릭대학교 서울성모병원 6	6
가천대길병원 5	5
동국대학교병원 5	5
전남대학교병원 4	4
충남대학교병원 4	4
고려대학교병원 3	3

취업처	인원
삼성서울병원 3	3
세브란스병원 3	3
인하대병원 3	3
일산차병원 2	2
한양대학교병원 2	2
대학치과, 의료원, 기타 660	660

취업프로그램



1:1 상담 및 구인·구직 매칭

빅데이터 정보 기반 학생 개별 수요 맞춤형 상담 및 취업연계 지원을 통해 취업활동 의욕 고취 및 취업 성공 지원



VISION 취업아카데미

역량별(기초, 인성, 자격, 창의 역량) 구분된 교육 과정 개발 및 운영으로 개인의 부족한 역량에 맞는 선택적 교육 수강 및 역량 강화 지원



취업 홍보 박람회

취업 홍보 박람회 운영을 통해 취업 프로그램 및 지원제도에 대한 인지도를 제고하고 학생과의 긴밀한 소통 강화



자격증 취득 특별반

전공 및 직무 관련 자격증 취득 과정 운영을 통해 현장 실무 중심의 취업역량 제고 지원



산업체 현장체험

산업체 방문을 통해 실무 경험 및 직업에 대한 실질적인 탐색으로 정보 수집 확대



모의 면접 경진대회

모의 면접 경진대회를 통한 취업 기초 준비과정 이해 및 보안점 개선으로 실제 채용 면접 등에 대한 사전 대비



산업체 인사특강

졸업생 선배 멘토 혹은 산업체 실무자 특강을 통해 직장생활 및 실무에 대한 이해도 향상



기업·공무원 맞춤형 특별반

기업·공무원 직무에 대한 희망학생을 선별하여 채용 전형에 맞춤형 교육과정 개발 및 교육을 통해 취업-채용의 전 과정을 지원

생활관안내

공용시설안내

1층 편의시설



〈체력단련실〉

사생들의 건강증진 및 체력단련을 위해 최신 운동기구 구비

이용시간 06:00~23:50

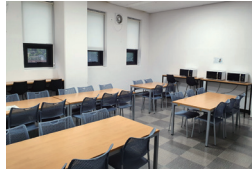

〈공동휴게실〉

간단한 식사와 교제를 나누는 공간 남학생, 여학생 함께 이용

이용시간 06:00~23:50



〈무인편의점〉

편의점은 행복기숙사 1층에 있으며 과자, 음료, 편의시설 등을 비치하여 무인으로 운영 하고 있습니다.



〈무인택배함〉

행복기숙사 1층에 있으며 안전 하고 편리하게 택배를 이용할 수 있습니다.

2층 주요시설



〈열람실 및 스터디룸〉

50여개의 개별 책상 및 소그룹 스터디룸을 완비하여 학생들의 면학분위기를 조성, 사생들은 자유롭게 이용가능



〈비전컨벤션홀〉

400명이상 수용가능한 컨벤션 홀로 프로젝트, 음향시설 등 현대화된 시설 완비

3~9층 사생실내 공용시설



〈세탁실〉

세탁기(11대)와 건조기(7대) 보유 각 층별 세탁실 운영



〈휴게실〉

각 층별 휴게실 운영 전자레인지, 정수기, 싱크대 구비



〈복카페〉

시야가 탁트여 전망이 좋으며, 프린터기가 있어 사생들이 편리 하게 사용중입니다.

사생실 안내 (3~9층)

1인실



더블침대, 책상, 의자, 옷장, 신발장, 샤워실 및 화장실, 천장형 에어컨, 바닥난방(온도조절기 설치), 랜선설치, 공용wifi, 남학생실 1개, 여학생실 1개

2인실



싱글침대, 책상, 의자, 옷장, 신발장, 샤워실, 화장실, 천장형 에어컨, 바닥난방(온도조절기 설치), 랜선설치, 공용wifi, 남학생실 65개(130명), 여학생실 87개(174명)

캠퍼스안내



01 비전관

- 1F 교학처, 도서관열람실, 교수학습개발센터, VISION역량학생성공센터, 증명발급기 큐브, 진로심리상담센터, 카페테리아
- 2F 총장실, 기획처, 산학협력단, 교목실
- 3F 도서관, 총무처, 도서관, 정보전산원
- 4F 국제협력기술과, 대강당



02 창조관

- 1F 방송영상디자인과, 미용건강과
- 2F 사회복지경영과
- 3F 유아교육과, 기계과, 아동복지상담과
- 4F 지적도목학과
- 5F 건축과, 보건의료경영과, 보건의료정보관리학과



03 성실관

- 1F 전기공학과
- 2F 신재생에너지과, 간호학부
- 3F 간호학부
- 4F 간호학부, 컴퓨터정보과
- 5F 간호학부



04 봉사관

- 1F 물리치료학과
- 2F 치위생학과
- 3F 응급구조학과



05 우정관

- B1F 총학생회
- 1F 방사선과, 취창업지원처
- 2F 국제교류원



06 실습동

- 공업계열 실습실, 창업지원단, 창업교육센터, 창업보육센터, 창업보육센터 입주기업



07 평생관

- 입학처, 평생교육원, 원격평생교육원, 스퀘시장, 총동창회 사무실



08 혁신관

- 1F 미래모빌리티학과, 실습실
- 2F 미래모빌리티학과, 탄소융합기계과



09 미래관

- 1F 구내서점
- 2F 태권도체육학과



10 듀얼공동훈련원

- 자동차과 실습실, 일학습교육훈련원



11 문화체육관



12 학생생활선교관 (기숙사)

- 학생 및 교직원 식당, 세미나실, 기숙사(민음동, 소망동, 사랑동)



13 드림관(행복기숙사)

- 편의시설, 열람실, 세미나실, 헬스장, CU편의점

PART 1

2025학년도 신입생 모집 안내

PART 1

2025학년도 신입생 모집 안내

1. 정원 내 전형 모집인원 / 2. 정원 외 전형 모집인원 / 3. 전형일정 및 원서접수 방법
4. 입학성적 반영 비율 및 산출방법 / 5. 등록금 안내(2024학년도 기준) / 6. 전형별 지원 자격 / 7. 제출서류
8. 대입전형 수능 및 학생부 온라인제공 관련 안내 및 유의사항 / 9. 다양한 장학제도 / 10. 지원자 꼭 알아두기!

정원 내 전형 모집인원

모집단위	전형구분	주/야	학제	입학 정원	정원 내 전형							
					수시1차						수시2차	정시
					일반 전형	특별전형					일반 전형	일반 전형
						일반고	특성화고	비교과	특기자	추천자		
공학	전 기 공 학 과	주	2년	62	18	16	16	-	3	3	3	3
		야	2년	15	5	3	3	-	1	1	1	1
	건 축 과	주	2년	40	12	11	11	-	1	1	2	2
		야	2년	30	10	8	8	-	1	1	1	1
	컴 퓨 터 정 보 과 ★	주	2년	40	12	11	11	-	1	1	2	2
	미래모빌리티학과 ★	주	2년	55	17	15	15	-	2	2	2	2
		야	2년	16	4	4	4	-	1	1	1	1
	방 송 영 상 디 자 인 과 ★	주	2년	40	12	11	11	-	1	1	2	2
	기 계 과 ★	주	2년	60	18	16	16	-	2	2	3	3
		야	2년	20	6	5	5	-	1	1	1	1
신 재 생 에 너 지 과	주	2년	30	10	8	8	-	1	1	1	1	
국 제 협 력 기 술 과 ★	주	2년	10	-	-	-	8	-	-	1	1	
지 적 토 목 학 과	주	2년	45	13	12	12	-	2	2	2	2	
	야	2년	20	6	5	5	-	1	1	1	1	
인문 사회	사 회 복 지 경 영 과 ★	주	2년	30	10	8	8	-	1	1	1	1
		야	2년	18	6	4	4	-	1	1	1	1
	아 동 복 지 상 담 과 ★	주	2년	30	10	8	8	-	1	1	1	1
	국 제 경 영 과	주	2년	10	2	2	2	-	1	1	1	1
유 아 교 육 과	주	3년	40	12	11	11	-	1	1	2	2	
예체능	태 권 도 체 육 학 과 ★	주	2년	30	10	8	8	-	1	1	1	1
보건	미 용 건 강 과 ★	주	2년	50	14	14	14	-	2	2	2	2
	보 건 의 료 경 영 과	주	2년	20	6	6	6	-	-	-	1	1
	보 건 의 료 정 보 관 리 학 과	주	3년	30	10	9	9	-	-	-	1	1
	치 위 생 학 과 ★	주	3년	58	18	18	18	-	-	-	2	2
	물 리 치 료 학 과 ★	주	3년	30	10	9	9	-	-	-	1	1
	응 급 구 조 학 과 ★	주	3년	36	12	11	11	-	-	-	1	1
	방 사 선 과	주	3년	40	12	12	12	-	-	-	2	2
	간 호 학 부 ★	주	4년	130	40	39	39	-	-	-	6	6
합 계				1,035	315	284	284	8	26	26	46	46

※ 모집시기별 모집인원 비율 수시(입학정원의 95%), 정시(입학정원의 5%)

가. 모집시기별 결원이 발생된 경우에는 다른 모집시기로 이월하여 충원합니다.

나. 모집단위별 정원내외(일반전형, 특별전형 등)의 등록인원이 미달되는 경우 전형 간 모집인원을 이월하여 충원

다. 정시모집까지 입학정원 미충원 시 자율모집을 실시합니다.

라. 학제개편, 학과조정이 있을 경우 모집계획은 변동 또는 취소될 수 있고 해당 학과 및 전형별 최종 모집인원은 본 대학 홈페이지에 공고합니다.

마. 별표(★)는 수시1차 면접실시 학과입니다.

정원 외 전형 모집인원(수시+정시)

모집단위	전형구분	주/야	학제	입학 정원	정원 외 특별전형				
					전문대학이상 졸업자	만학도 및 성인재직자	기회균형선발		
							기초생활수급자, 차상위계층, 한부모가족 지원대상자	농어촌학생	특성화고 졸업재직자
공학	전기공학과	주	2년	62	제한 없음 (단, 간호학부는 모집단위별 입학정원의 30%이내, 보건계열은 모집단위별 입학정원의 10%이내)	제한없음 (단, 간호학부 및 보건계열은 모집단위별 입학정원의 5%이내)	모집단위별 20%이내 (농어촌 학생을 포함하여 총 입학정원의 5.5%이내)	모집단위별 10%이내 (총 입학정원의 4%이내)	농어촌 학생 및 기초생활 수급자·차상위계층·한부모가족 지원 대상자 포함 총 입학정원의 최대 11%이내 (보건·의료 및 교원양성관련 학과 모집금지)
		야	2년	15					
	건축과★	주	2년	40					
		야	2년	30					
	컴퓨터정보과★	주	2년	40					
	미래모빌리티학과★	주	2년	55					
		야	2년	16					
	방송영상디자인과	주	2년	40					
	기계과	주	2년	60					
		야	2년	20					
신재생에너지과★	주	2년	30						
국제협력기술과	주	2년	10						
지적토목학과★	주	2년	45						
	야	2년	20						
인문사회	사회복지경영과★	주	2년	30					
		야	2년	18					
	아동복지상담과★	주	2년	30					
	국제경영과	주	2년	10					
유아교육과★	주	3년	40						
예체능	태권도체육학과★	주	2년	30					
보건	미용건강과★	주	2년	50					
	보건의료경영과	주	2년	20					
	보건의료정보관리학과★	주	3년	30					
	치위생학과★	주	3년	58	5	2	11	5	-
	물리치료학과★	주	3년	30	3	1	6	3	-
	응급구조학과★	주	3년	36	3	1	7	3	-
	방사선과★	주	3년	40	4	2	8	4	-
간호학부	주	4년	130	39	6	26	13	-	
합계				1,035	54+α	12+α	56(41)	41	113(56)

※ 유아교육과의 경우 정원 외 총 모집인원은 모집단위 입학정원의 10%(4명)를 초과할 수 없습니다.

※ 간호학부는 2021년도 한국간호교육 평가인증 획득(☑) 2021. 12. 12. ~ 2026. 12. 11.)

※ 별표(★)는 학사학위 3,4학년 과정이 개설되어 있으며, 2025학년도 모집운영이 변동될 수 있음.

전형일정 및 원서접수 방법

1. 전형일정

모집구분	원서접수(인터넷·창구)	면접	합격자발표	합격자등록	총원합격자 발표 및 등록
수시	1차 2024. 9. 9.(월) ~ 10. 2.(수)	2024. 10. 19.(토) 실시학과	2024. 10. 30.(수) 오전10시	2024.12. 16.(월) ~12. 18.(수)	2024. 12. 19.(목) ~12. 30.(월)까지
	2차 2024. 11. 8.(금) ~ 11. 22.(금)	미 실시	2024. 12. 11.(수) 오전10시		
정시	2024. 12. 31.(화) ~ 2025. 1. 14.(화)	미 실시	2025. 1. 24.(금) 오전10시	2025. 2. 10.(월) ~ 2. 12.(수)	2025. 2. 13.(목) ~ 2. 28.(금)까지
자율모집	2025. 1. 15.(수) ~ 2. 28.(금)	미 실시	수시발표	수시등록	

- 면접 실시학과는 면접 불참 시 **불합격 처리하지 않고 면접점수 "0"점 처리함**
- **수시합격자의 경우** 예치금 납부기간 내에 예치금 **10만원**을 납부해야 하며, 예치금을 납부하지 않을 경우 입학의사가 없는 것으로 간주함

▣ 총원(추가)합격자, 자율모집 합격자 발표 및 등록 일정 안내

수시1·2차 총원합격자 발표 및 예치금 납부기간	정시모집 이후 총원합격 및 자율모집 등록금 납부기간
1. 총원합격자 발표 및 예치금 납부기간 - 1차 발표 및 등록 : 2024.12.19.(목) 14:00까지 - 2차 발표 및 등록 : 2024.12.20.(금) 14:00까지 - 3차 발표 및 등록 : 2024.12.23.(월) 14:00까지 - 4차 발표 및 등록 : 2024.12.24.(화) 14:00까지 - 5차 발표 및 등록 : 2024.12.26.(목) 14:00까지 - 6차 발표 및 등록 : 2024.12.27.(금) 14:00까지 - 7차 발표 및 등록 : 2024.12.30.(월) 14:00까지 2. 총원합격자 예치금 납부방법 : 개인 가상계좌 3. 문의 : 입학처 063-220-4000 ※ 총원합격자 발표는 모집 시기 및 전형별로 학생 본인에게 직접 전화하며, 통화가 안 될 경우 추가 연락처에 전화하고, 통화가 전혀 되지 않을 경우 문자로 합격 통보를 진행합니다. ※ 예치금은 납부기간 내에 예치하여야 하며, 납부기간 내에 예치하지 않을 경우 등록 의사가 없는 것으로 간주하여 다음 후보순위 학생에게 연락합니다. ※ 총원합격된 경우에도 수시합격자이므로 정시 및 그 이후 전형에 지원할 수 없습니다. (관련근거 : 고등교육법시행령 제42조, 제42조의2, 해당학년도 전문대학입학전형기본사항)	1. 총원 및 자율모집 합격자 등록금 납부기간 - 1차 발표 및 등록 : 2025. 2.13.(목) 14:00까지 - 2차 발표 및 등록 : 2025. 2.14.(금) 14:00까지 - 3차 발표 및 등록 : 2025. 2.17.(월) 14:00까지 - 4차 발표 및 등록 : 2025. 2.18.(화) 14:00까지 - 5차 발표 및 등록 : 2025. 2.19.(수) 14:00까지 - 6차 발표 및 등록 : 2025. 2.20.(목) 14:00까지 - 7차 발표 및 등록 : 2025. 2.21.(금) 14:00까지 - 8차 발표 및 등록 : 2025. 2.24.(월) 14:00까지 - 9차 발표 및 등록 : 2025. 2.25.(화) 14:00까지 - 10차 발표 및 등록 : 2025. 2.26.(수) 14:00까지 - 11차 발표 및 등록 : 2025. 2.27.(목) 14:00까지 - 12차 발표 및 등록 : 2025. 2.28.(금) 16:00까지 2. 총원 및 자율모집 합격자 납부방법 - 개인 가상계좌 또는 전주비전대학교 지정계좌

- ※ 위 일정은 상황에 따라 변동될 수 있습니다.(추후 변동 내용 발생 시 홈페이지에 공지 예정)
- ※ **총원 합격 통보 시 전화 미 수신으로 인하여 발생된 불이익에 대한 책임은 수험생 본인에게 있음.**

2. 학과별 면접시행 안내

모집단위		전형구분			모집단위		전형구분		
		수시1차	수시2차	정시			수시1차	수시2차	정시
공학	전 기 공 학 과	X	X	X	인문 사회	사 회 복 지 경 영 과	○	X	X
	건 축 과	X				아 동 복 지 상 담 과	○		
	컴 퓨 터 정 보 과	○				국 제 경 영 과	X		
	미 래 모 빌 리 티 학 과	○				유 아 교 육 과	X		
	방 송 영 상 디 자 인 과	○			보 건	미 용 건 강 과	○		
	기 계 과	○				보 건 의 료 경 영 과	X		
	신 재 생 에 너 지 과	X				보 건 의 료 정 보 관 리 학 과	X		
	국 제 협 력 기 술 과	○				치 위 생 학 과	○		
	지 적 토 목 학 과	X				물 리 치 료 학 과	○		
						응 급 구 조 학 과	○		
예체능	태 권 도 체 육 학 과	○	방 사 선 과	X					
			간 호 학 부	○					

3. 원서 접수 방법

구분	접수장소	전형료	비 고
창구접수	평생관 1층 입학처	무료	· 제출서류는 모집시기별 접수 마감일 18시까지 입학관리처에 제출해야 함 · 주소 : 전주시 완산구 천잠로 235 우)55069 입학처 앞
인터넷접수	학교 홈페이지(www.jvision.ac.kr)	무료	
	진학사(www.jinhak.com) 유웨이(www.uway.com)	5,000원 (수수료)	

※ 연락처는 전형기간 중 24시간 연락이 가능한 전화번호를 정확히 기재해야 합니다.

※ 연락처 및 주소가 변경되면 반드시 본 대학 입학처로 연락주시기 바랍니다.(063-220-4000)

입학성적 반영 비율 및 산출방법

1. 성적반영 비율 및 배점

모집구분	전형구분	학 과	성적 반영방법	비 고
수시1차	정원내 (일반전형/특별전형)	면 접 실 시 학 과	학생부60%(300점)+면접40%(200점)	
		면접미 실시 학 과	학생부100%(300점)	
	비교과전형	국제협력기술과	서류60%(300점)+면접40%(200점)	
	정원외 (재외국민 및 외국인)	전 체 학 과	서류100%(300점)	
	정원외 (전문대학이상졸업자)	면 접 실 시 학 과	전적대학성적60%(300점)+면접40%(200점)	
		면접미 실시 학 과	전적대학성적100%(300점)	
정원외 (기타전형)	면 접 실 시 학 과	학생부60%(300점)+면접40%(200점)	만학도 및 성인재직자, 기회균형선발 장애인 등 대상자	
	면접미 실시 학 과	학생부100%(300점)		
수시2차	정원내 (일반전형)	전 체 학 과	학생부100%(300점)	
	정원외 (재외국민 및 외국인)	전 체 학 과	서류100%(300점)	
	정원외 (전문대학이상졸업자)	전 체 학 과	전적대학성적100%(300점)	
	정원외 (기타전형)	전 체 학 과	학생부100%(300점)	
정시	정원내 (일반전형)	전 체 학 과	학생부100%(300점)	
		간 호 학 부	학생부60%(300점)+수능40%(200점)	
	정원외 (재외국민 및 외국인)	전 체 학 과	서류100%(300점)	
	정원외 (전문대학이상졸업자)	전 체 학 과	전적대학성적100%(300점)	
정원외 (기타전형)	전 체 학 과	학생부100%(300점)	만학도 및 성인재직자, 기회균형선발 장애인 등 대상자	

2. 학교생활기록부 성적 산출방법

전형총점	학년별 반영(%)			요소별 반영(%)		비 고
	1학년	2학년	3학년	교과성적	출결상황	
300	30	30	40	80	20	전체 취득과목의 등급 반영

※ 석차등급, 이수 단위가 있는 과목만 반영함

※ 검정고시 및 고교졸업학력 출신자는 과목 성적을 등급으로 환산하여 반영함

※ 3학년 성적은 1학기만 반영(2년 6학기제 운영 학교는 5학기까지 반영)

※ 체육특기자 : 학교폭력 조치처분 단계별 감점(1~3호:-5 / 4~5호:-10 / 6~7호-15 / 8호:-20 / 9호:-25)

3. 출결점수 반영방법

대상학과	결석일수 및 반영 점수											비 고
	0일	1일	2일	3일	4일	5일	6일	7일	8일	9일	10일~	
전체	60	55	50	45	40	35	30	25	20	15	10	60점 만점기준

※ 미인정 결석만 결석일에 반영(인정 결석, 조퇴, 지각, 결과는 결석일에 반영하지 않음.)

4. 대학수학능력시험성적 영역별 반영비율(정시모집 “간호학부”만 해당)

모집구분	전형총점	점수활용지표	반영영역					비 고
			국어	수학	영어	한국사	탐구영역	
정시	200	백분위	50	50	50	25	25	수능 미 응시자 기본점수 “0점”

절대평가	1등급	2등급	3등급	4등급	5등급	6등급	7등급	8등급	9등급
영 어	100	89	79	69	59	49	39	29	19
한국사	50	39	34	29	24	19	14	9	4

5. 동점자 처리기준

- 1) 반영교과목이 많은 자
- 2) 높은 등급의 수가 많은 자
- 3) 출결사항이 우수한 자
- 4) 입학여부는 대학입학전형관리위원회의 심의를 거쳐 정함

등록금 안내(2024학년도 기준)

계 열 구 분	등록금	비 고
공 학	3,322,500원	
인 문 사 회	2,977,000원	
예 체 능	3,322,500원	
보 건	3,322,500원	미용건강과, 보건의료경영과, 보건의료정보관리학과
	3,327,500원	치위생학과, 물리치료학과, 응급구조학과, 방사선과, 간호학부

※ 2025학년도 등록금은 변동될 수 있습니다.

전형별 지원 자격(최대 3회 복수지원 가능)

구 분		지원자격	
지원자 공통사항		<ul style="list-style-type: none"> 고등학교 졸업자(졸업예정자 포함) 또는 법령에 의하여 고졸 이상의 학력 인정받은 자 (외국고등학교 이수자 포함) 	
정원 내 전형	일반전형	<ul style="list-style-type: none"> 공통사항 적용 	
	특별전형	일반고	<ul style="list-style-type: none"> 일반고등학교(인문계) 졸업(예정)자
		특성화고	<ul style="list-style-type: none"> 특성화고등학교(전문계) 졸업(예정)자
		비교과	<ul style="list-style-type: none"> 국제협력기술과 8명 선발(수시1차)
	특기자	<ul style="list-style-type: none"> 모집단위 관련 국가기술자격증 소지자 어학 - 어학능력 우수자(토익 650점이상, HSK 4급이상) 체육 - 태권도체육학과는 학과와 관련된 수상실적 	
추천자	<ul style="list-style-type: none"> 출석교회 목회자, 출신고교 교장 및 교사 추천 		
정원 외 전형	기회균형선발	기초생활수급자, 차상위계층, 한부모가족지원 대상자 <ul style="list-style-type: none"> 「국민기초생활보장법」제2조 제1호(수급권자) 또는 제2호(수급자)의 가구 학생 국민기초생활 보장법 제2조 제10호에 따른 차상위계층 중 복지급여(차상위자활급여, 차상위 장애수당, 차상위 장애인 연금부가급여, 차상위 본인부담경감)를 받고 있는 가구 학생 또는 차상위계층 확인서 발급 대상 가구 학생 한부모가족지원법 제5조 및 제5조 2에 따른 지원대상 가구 학생 ※ 2014학년도부터 '우선돌봄 차상위가구'(현재, 차상위 복지급여 대상자가 아니나 소득 인정액이 최저 생계비의 120% 이하인 비수급계층)에 대해서도 특별전형 지원자격 인정 	
		농어촌학생 <ul style="list-style-type: none"> I 유형 - 학생 본인이 농어촌 소재지 학교에서 중학교 입학 시부터 고등학교 졸업 시까지 교육과정을 이수한 것과 동시에 본인 및 부모가 농어촌 지역에 거주한 자 II 유형 - 학생 본인만 농어촌 소재지 학교에서 초·중·고 전 교육과정을 이수 및 거주한 자 ※ 고등학교(중학교, 초등학교) 재학 기간 중 행정구역 개편 등으로 읍·면지역이 동으로 변경 또는 도서·벽지지역이 해제된 경우에는 고등학교(중학교, 초등학교) 재학기간 동안 해당 지역을 읍·면 또는 도서·벽지 지역으로 인정 	
	특성화고졸재직자 <ul style="list-style-type: none"> 특성화고등학교 졸업자이면서 국민건강보험 가입경력 3년 이상인 재직자(야간학과만 해당) 		
	전문대학이상 졸업자 <ul style="list-style-type: none"> 대학·산업대학·교육대학·전문대학·원격대학 졸업자 또는 이와 동등이상의 학력이 있다고 인정되는 자 		
만학도 및 성인재직자	만 학 도	<ul style="list-style-type: none"> 만25세 이상인 자(2000년 2월 이전 출생자) 	
	성인재직자	<ul style="list-style-type: none"> 산업체 근무경력이 2년 이상 있는 자 	
장애인등 대상자	<ul style="list-style-type: none"> 각종 장애 또는 지체로 인하여 특별한 교육적 요구가 있는 자로서 대학의 장이 정하는 자 ※ 「입학전형관리위원회」의 심의를 거쳐 결정 		
재외국민 및 외국인	<ul style="list-style-type: none"> 재외국민 및 외국인(제2호), 북한이탈주민 및 부모가 모두 외국인인 외국인(제6호), 외국에서 우리나라초중등교육에 상응하는 교육과정을 전부 이수한 사람으로 재외국민, 외국인, 국적법 제6조제2항에 따라 귀화허가를 받은 사람(결혼이주민)(제7호)에 해당하는 자 ※ 부모가 모두 외국인인 외국인 : 대학 기준 적용(별도 문의) 		

※ 특성화고 : 공업계열, 농생명산업계열, 상업·정보계열, 수산·해운계열, 가사·실업계열 분야

※ 장애인 등 대상자는 도움이 필요할 시 장애학생지원센터(063-220-3718)로 문의

제출서류(최근 1개월 이내 발급분)

구 분		제출서류	비 고	
공 통 사 항		· 입학원서	· 교부처: 평생관 1층 입학처 · 인터넷 접수자는 제출하지 않음	
		· 고교 학교생활기록부 (원본대조필 직인 날인)	· 2015학년도(2016년 2월) 이전 졸업자 · 2017~2025년 졸업(예정)자 중 학생부성적 온라인 제공에 동의하지 않은 자	
		· 검정고시 합격증명서 · 검정고시 성적증명서	· 2017년 1회부터 2024년 2회까지(8년간) 고등학교 졸업학력 검정고시에 합격한 학생 이외의 지원자로 온라인 제공에 동의하지 않은 자	
정 원 내 전 형	일반전형	· 공통사항		
	특별전형	· 공통사항		
	특성화고	· 공통사항		
기 회 균 형 선 발 전 형	기초생활수급자, 차상위계층, 한부모가족지원대상자	· 기초생활수급대상자 확인서 · 차상위 계층 확인서 · 한부모가족증명서	· 본인대상 여부 확인(본인명의 발급)	
	농어촌학생	· 공통서류 : 농어촌학생전형 지원자격 확인서 · I 유형 - 중·고 생활기록부, 지원자 및 부모의 주민등록초본, 가족관계증명서 · II 유형 - 초·중·고 생활기록부, 지원자의 주민등록초본	· 입학 ~ 졸업기간 동안 본인의 주소지 확인 (주소 이전 이력 전체가 기재된 것)	
	특성화고졸재직자	· 근로자: 재직증명서, 건강보험자격득실확인서 · 사업자: 사업자등록증, 납세증명서	· 전체 재직 및 사업경력 확인 · 고교 학교생활기록부는 반드시 제출	
정 원 외 전 형	전문대학이상 졸업자	· 출신대학의 졸업(예정)증명서(중도 수료자는 2학년 이상 수료증명서), 성적증명서	· 백분위 점수, 평균평점 반드시 표기	
	만학도 및 성인재직자	만 학 도	· 고교 학교생활기록부	· 원본대조필 직인 날인
		성 인 재 직 자	· 건강보험자격득실확인서	
	장애인 등 대상자	· 장애증명서 · 상이자 - 상이자(1~7급)증명서 - 대학입학 특별전형 대상자 증명서	· 입학여부는 대학입학전형관리위원회의 심의를 거쳐 대학교가 정함	
	재외국민 및 외국인		· 북한이탈주민: 북한이탈주민등록확인서, 북한 이탈주민 교육지원대상자 증명서(해당자), 학력확인서(해당자)	
		· 지원자격에 따른 제출 서류(별도 문의) - 재외국민 및 외국인 - 부모가 모두 외국인인 외국인 - 전 교육과정 이수자	· 우리나라 초중등교육에 상응하는 교육과정 이수 확인	

※ 모든 제출서류는 원본 제출이 원칙이며, 팩스, 메일, 스캔 등은 불가

대입전형 수능 및 학생부 온라인제공 관련 안내 및 유의사항



1. 학생부자료 온라인 제공대상

- 1) 2017~2024년 2월 졸업자 및 졸업예정자로서 온라인제공 시스템 설치 고등학교 출신자
 - ※ 일반, 특성화 고등학교 중 학생부 자료를 수기로 작성하거나 동일학년에 2개 이상의 학생부 프로그램을 사용하는 경우 제외
 - 예) 1-6반 NEIS(C/S, 7-10반 : C/S(S·A)로 운영하는 학교
 - ※ 특수학교, 각종학교, 방송통신고등학교, 학력인정 사교육시설 고등학교 등은 온라인제공 시스템 미설치로 일부 제외될 수 있음
- 2) '05년 2월 ~ '16년 2월 졸업자는 '온라인 생성신청 시스템'을 통해 학생부 온라인 제공 신청 가능[2025학년도 대입 시범운영]

2. 수능 온라인제공 대상

- 1) 2024년 수능 응시자에 한함
- 2) 2025학년도 입시전형 선발에 활용함

3. 학생부자료 온라인 제공 동의 방법

- 1) 창구 접수 : 입학원서에 학생부자료 온라인 제공 여부 표시
- 2) 인터넷 접수 : 인터넷 창의 매뉴얼에 따라 동의여부 표시

다양한 장학제도

1. 신입생 관련 장학 제도

※ 장학규정은 2024학년도 기준이며, 2025학년도는 변동될 수 있습니다.

※ 후불 장학금은 매년 5월, 10월 중에 지급하며, 홈페이지 공지사항 참조 바람

장학금명	장학금액	선발기준	선발	지급
만학도장학금	수업료 30%	입학시 만35세 이상(1990년 2월이전 출생자)인 자	입학서류	매학기 후불
산업체근무자 장학금	수업료 30%	입학시부터 산업체(일반기업체, 공무원, 직업군인 등)에 재직 중이고, 건강보험 납입영수증을 제출한 자(매학기 건강보험 납부 확인서 제출, 개인사업자의 경우 사업자 등록증, 납세증명서로 확인)	학기별 신청	매학기 후불
	수업료 50%	1) 입학 전 9개월 이상 근무자 : 수업료의 50% 2) 입학 전 9개월 미만 근무자 : 수업료의 30%		
	수업료 50%	군·학 제휴가 아닌 일반군인 신분으로 입학한 자	입학서류	
		산업체위탁(산업체 특별반, 정원외) 교육 대상자 특성화 고졸 재직자(선취업후진학)전형으로 입학한 자	입학서류 입학서류	
군·학 제휴 위탁생 장학금	등록금 35%	군·학 제휴 협약에 의한 현역 군인이 본교에 입학하는 경우 등록금의 35% 지급하고, 위탁생 중 성적우수자(평점 3.5이상)에게 10% 범위 내에서 30만원의 장학금을 지급 할 수 있음	입학서류	매학기 선불
가계곤란장학금	일정 금액	경제사정이 어려운자는 증빙서류에 의거 일정금액을 장학금으로 지급 (국고지침에 따르며, 장학금 예산 범위내에서 지급)	한국장학재단의 소득구간 참고	필요시 후불
특기자장학금	등록금 전액	대학이 정한 특기자(스쿼시선수, 태권도시범단, 농구선수)중 우수한 자로 총장의 결재를 득한 자	체육부신청	매학기 후불
보훈장학금 (국가 보훈 관계법령에 의한 보훈대상자 및 그 직계(손) 자녀로 입학 또는 복학 시 소정의 서류를 제출한 자)	등록금 전액	보훈 대상자 본인 및 배우자는 수업연한·성적제한을 받지 않으며 등록금 전액을 학교에서 장학금으로 지급	보훈청에서 발급한 교육비지원대상자 증명서제출	매학기 선불
		보훈대상자 직계자녀로 직전학기 평균성적이 70/100점 이상인 자 (국고 지원금 50% 포함)		
북한이탈주민장학금	등록금 전액	북한이탈주민 정착사무소에서 인정 한 자로 평균성적이 70/100점 이상인 자(국고 지원금 50% 포함)	시군구청의 교육비지원 대상자 증명서제출	
기독교 성직자 및 자녀장학금	50만원	교단에 등록된 교회의 목사 및 자녀로서 교목실장이 추천한 자	교목실 추천	추천학기 후불
학원산하장학금	30만원	학원 산하 고등학교를 졸업한 신입생	입학서류	입학학기 후불
다문화가정장학금	수업료 50%	국제결혼을 한 가정의 본인 및 자녀	입학학기에 신청	매학기 후불
비전드림장학금	50만원	2025년도 신입학생 중 수시모집 정원내/외 합격자중 등록생 (단, 순수보건계열, 전공심화과정, 산업체위탁과정, 계약학과는 제외 하며, 지급 금액은 배정된 장학금 예산범위 내에서 책정)	입학서류	1학년 1학기 후불

※ 장학금은 중복 지급하지 않으며 장학금액이 큰 것으로 지급함(단, 성적, 점프업 장학금은 중복 지급 가능함)

※ 장학금지급규정 제9조(선정기준)에 의거 재학중 별도의 규정이 없는 장학금은 **평균 점수 75점 이상**만 지급 됨

1. 기타 장학 제도

장학금명	장학금액	선발기준	선발	지급
전체수석장학금	등록금 전액	일반고교 졸업자 중 수시, 정시 입학 전형 성적이 가장 우수한 자 다만, 재학 중 학업성적이 평균점수 90점이상일 경우에 한함. (특수고, 검정고시 출신 제외)	입학성적	매학기 후불
학과수석장학금	수업료 30%	직전학기 학업성적이 학과 수석인 자	장학위원회	다음학기 선불
성적우수장학금	수업료 20%	직전학기 성적순으로 성적인정자 인원내 따라 학과에 배정된 성적장학금 인원을 선발하며, 장학위원회에서 결정 함		
토익장학금 (배정된 장학금 범위 내 지급)	※ 직전학기에 토익성적 우수자(신입생의 직전학기는 재학생의 직전학과 동일함) ※ 단, 900점 이상일 경우 토익성적 유효기간 까지로 함)		학기별 신청	신청학기 후불
	수업료 전액	토익성적 900점 이상		
	수업료 80%	토익성적 850 ~ 899점		
	수업료 70%	토익성적 800 ~ 849점		
	수업료 50%	토익성적 750 ~ 799점		
	수업료 40%	토익성적 700 ~ 749점		
	수업료 30%	토익성적 650 ~ 699점		
신동아학원 가족 자녀장학금	등록금 전액	본교에서 재직하는 전임교원, 일반직원(무기계약직 포함) 본인 및 배우자, 직계자녀	입학서류	매학기 선불
	50만원	학교법인 신동아학원에 재직하는 교직원의 직계자녀	매학기 신청	신청학기 후불
비전가족장학금	50만원	당해 학기에 직계 존 비속 및 부부 또는 형제자매가 동일학기 등록한 경우에 그 중 1명에게 지급	매학기 신청	신청학기 후불
	수업료 전액	동일학기 3명 이상 등록한 경우 1명에 한하여 지급		
전문대졸이상장학금	수업료 50% 순수보건계열제외	전문대학 이상 졸업 및 4년제 대학 2년 이상 수료 후 신입학 한 자	입학서류	매학기 후불
외국인학생 장학금 (배정된 장학금 범위 내 지급)	수업료 20%	입학한 학기에 1회 지급	입학서류, 자격상승시 매학기 신청	매학기 선불
	수업료 30%	TOPIK 3급		
	수업료 40%	TOPIK 4급		
	수업료 50%	TOPIK 5급		
	수업료 80%	TOPIK 6급		
국제협력기술과장학금	등록금 전액	국제협력기술과에 입학하는 자	입학서류	매학기 선불
비전کم백장학금	50만원	복학 예정인 장기 휴학생 중 학과장 추천을 받은 자 (단, 지급 금액은 배정된 장학금 예산범위 내에서 변동 될 수 있음)	학과장 추천	추천학기 후불
점프업장학금	배정된 장학금 예산 범위내 금액은 변동 될 수 있음	■ 성적 점프 직전학과와 전전학과를 성적을 비교하여 평점이 상승한 자 (단, 직전학기 평균점수가 70점 이상으로 2개학기 모두 12학점 이상 이수해야 하며, 상승 기준은 평점평균 0.5포인트 기준) ■ 출석 점프 직전학기 출석률이 전전학기 출석률 보다 5%이상 상승한 자 (단, 직전학기 평균점수가 70점 이상으로 2개 학기 모두 12학점 이상 이수해야 하며, 상승률은 5% 기준으로 하고 최대 30%) ■ 학사경고자 점프 재학 중 학사경고자가 직전학기 12학점이상 이수하고 평균점수 80점 이상인 자 (단, 학사경고 횟수가 1회 이상일 경우 직전학과와 가까운 학기를 기준으로 하며, 수혜 학기는 초과하여 지급 가능) ■ 어학 점프 글로벌에듀센터 어학프로그램 참여자 중 공인어학시험(토익 및 토익스피킹) 성적을 취득한 자 (성적에 따라 차등 지급되며, 일반 토익장학금과 중복지급 안됨)	교학처	해당학기 후불
기타장학금	소정의 금액	총장이 특별히 필요하다고 인정한 자	대학자체 기준	해당학기

※ 특수고 : 2년 6학기제고, 방송통신고, 전북도립여성고 ※ 토익장학금은 배정된 장학금 범위내에서 지급함

※ 순수보건계열 : 치위생학과, 물리치료학과, 응급구조학과, 방사선과, 간호학부

지원자 꼭 알아두기!

1. 지원방법에 대한 유의사항

- 1) 전문대학은 수시 및 정시 모집 시 지원 횟수에 제한이 없습니다.
- 2) 수시모집 대학(산업대학, 교육대학, 전문대학 포함)에 합격한 자(최초합격자 및 총원합격자)는 등록여부와 관계없이 “정시모집 및 자율모집”에 지원할 수 없습니다.
※ 수시 총원합격 여부 등을 지원 대학에 수시로 확인하여 피해가 없도록 주의하셔야 합니다.
- 3) 대입지원방법위반자에 대한 조치(고등교육법 시행령 제42조의2) 이중등록 금지에 관한 사항으로 모집별로 지원하여 입학할 학기가 같은 2개 이상의 대학(전문대학, 산업대학, 교육대학 포함)에 합격한 자는 하나의 대학에만 등록하여야 합니다.
※ 전형 종료 후 모든 대학 신입생의 지원·합격·등록사항을 전산 검색하여 금지된 복수지원과 이중등록 사실이 확인되면 입학은 무효로 합니다.

2. 지원자 유의사항

- 1) 모집시기별 원서접수 마감 후에는 원서와 서류는 일체 반환되지 않습니다.
- 2) 합격증 및 등록금 고지서는 합격자 발표와 같이 우편 발송하며, 본 대학 인터넷 홈페이지(www.jvision.ac.kr)에서 출력할 수 있습니다.
단, 직접수령을 원하는 경우 본인 또는 가족이 본 대학을 방문하여 수령할 수 있습니다.
- 3) 원서접수 후에도 서류미비, 자격미달 등의 사유가 발생하면 불합격 처리합니다.
- 4) 예비 합격자는 후보 순위에 따라 개별통지하며 연락이 되지 않거나, 연락이 되었더라도 등록여부를 결정하지 않은 경우 해당 후보자를 등록대상에서 제외하고 다음 예비후보자를 선발합니다.(통화내용은 녹음되며 분쟁 발생 시 관련 자료로 사용될 수 있음.)
- 5) 합격 또는 입학 후라도 지원방법위반 및 입학부정사실이 밝혀지면 입학은 무효로 합니다.
- 6) 본 대학 학사내규(폐과)에 따라 신입생모집을 취소 할 수 있습니다.
- 7) 기타 모집요강에 명시되지 아니한 사항은 본 대학교 입학전형관리위원회에서 정하여 시행합니다.
- 8) 기타 자세한 사항은 입학처(063-220-4000) 으로 문의 바랍니다.

3. 입학포기 및 등록금(예치금) 환불

구 분		내 용
신청 기간		▶ 예치금 : 2024.12.16.(월) ~ 12.18.(수) 16:00까지 ▶ 등록금 : 2025. 2.10.(월) ~ 2.12.(수) 16:00까지
신청 방법	온라인 접수	▶ 대학 홈페이지(www.jvision.ac.kr) ⇒ 입학 홈페이지(https://iphak.jvision.ac.kr/main/) ⇒ 입학도우미 ⇒ 등록금(예치금)환불
처리 기간		신청 당일 등록포기 처리되며, 등록금(예치금)은 결제 후 3~5일 이내 신청한 계좌에 입금됨

※ 입학 후 등록금 반환은 교육부의 관련 규정(대학 등록금에 관한 규칙) 및 본교 학사내규에 의하여 처리 됩니다.

4. 우리 대학은 학생 선발 시 성별, 신체적, 정신적, 인종적 차이에 따른 불이익이 없습니다.

연락처



대학업무 부서별 연락처

구분		관련문의처	전화	팩스
입학 관련문의	전화문의	입학처	063-220-4000	063-220-3709
	인터넷 상담	iphak.jvision.ac.kr 입학도우미 > 무엇이든 물어보세요		
	방문 상담	전주시 완산구 천잠로 235 평생관 1층 입학처		
등록금고지, 납부확인 관련 문의		총무처	063-220-3631	063-220-3609
국가장학, 학자금 대출 관련 문의		교학처	063-220-3927	063-220-3719
교내장학 관련 문의			063-220-3715	
기숙사 문의		행복기숙사	063-220-4171	



학과별 연락처

계열	학과명	전화	계열	학과명	전화
공학	전기공학과	063-220-3830	사회 실무	사회복지경영과	063-220-4010
	건축과	063-220-3878		아동복지상담과	063-220-3920
	컴퓨터정보과	063-220-3860		유아교육과	063-220-3960
	미래모빌리티학과	063-220-3820	보건	미용건강과	063-220-3970
	방송영상디자인과	063-220-3950		보건의료경영과	063-220-4026
	기계과	063-220-4070		보건의료정보관리학과	063-220-4050
	신재생에너지과	063-220-4080		치위생학과	063-220-4100
	국제협력기술과	063-220-3990		물리치료학과	063-220-3930
	지적토목학과	063-220-3890		응급구조학과	063-220-4130
예체능	태권도체육학과	063-220-4030	방사선과	063-220-3685	
			간호학부	063-220-3810	

VISION COLLEGE OF JEONJU

2025학년도 전주비전대학교 학과소개

공학계열

전기공학과	26
건축과	27
컴퓨터정보과	28
미래모빌리티학과	29
방송영상디자인과	30
기계과	31
신재생에너지과	32
국제협력기술과	33
지적토목학과	34

체육계열

태권도체육학과	38
---------	----

인문사회계열

사회복지경영과	35
아동복지상담과	36
유아교육과	37

보건계열

미용건강과	39
보건의료경영과	40
보건의료정보관리학과	41
치위생학과	42
물리치료학과	43
응급구조학과	44
방사선과	45
간호학부	46

전기공학과(주/야)

학과상담교수 ☎ 063.220.3834

학과사무실 ☎ 063.220.3830

학과자랑

1. 자격증으로 대기업과 공기업을 설계하는 학과
2. 에코업 혁신융합대학 참여학과(공동수업)



3. 1인 장학금 최대 수혜학과(*국가장학금 별도 지급, 약 240만원)
4. 퇴직 후 직업이 있는 학과

“
전기는 짱이야! 반도체도 멋있고, 드론도 신나!
우리가 4차산업 혁명의 주인공이야~
[기름 따뜻한 공학 인재를 양성하는 곳]
”



●●● 교육목표

1. IoT 및 ICT 신기술 융합의 실무중심형 전문 기술인 양성
2. 4차 산업혁명에 대비할 수 있는 창의융합형 전문 기술인 양성
3. 인성교육 및 글로벌 마인드를 갖는 통섭적인 전문 기술인 양성

〈학과 인생설계 Project〉

- ① 교수님과 1:1 진로 탐색 및 자료 수집 → ② 대학적응 멘토링 → ③ 직업 가치관 및 진로 설정 → ④ 맞춤형 자격증반 운영 및 취득 → ⑤ 학과 동아리 운영 → ⑥ 대외 봉사활동 → ⑦ 자기소개서 및 면접 컨설팅 → ⑧ 산업체 학과 추천 및 교수님 면접동행 → ⑨ 미취업 졸업생 재교육 → ⑩ 추가 취업지도

●●● 졸업 후 진로

- 대기업 중심의 전기설비 설계, 유지보수 분야
- 산업체(대형건물)의 수변전 설비 운영 분야
- 반도체 분야의 설계 및 PM 분야
- 공기업 및 전기직 공무원
- 정년 은퇴 후 재취업
- 신재생에너지 전기공사 시공 및 안전관리

●●● 취업가능자격증

- 전기(산업)기사
- 전자(산업)기사
- 초경량비행장치 조종사
- 드론정비사
- 전기공사(산업)기사
- 반도체설계(산업)기사
- 항공사진기능사

●●● 취업현황(최근 3년)

취업분야	인원	취업분야	인원
삼성	24명	하림	21명
SK	11명	공무원	6명
LG	7명	한전	5명
현대	5명	CJ	3명
포스코	4명	롯데	2명

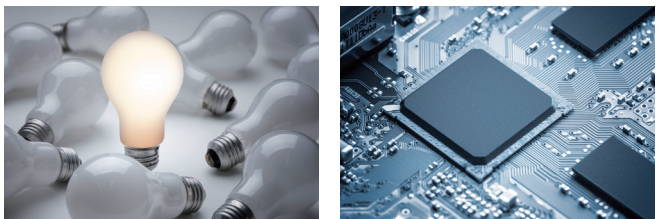

[공학계열]

Dept. of Architecture

건축과(주/야)

학과상담교수 ☎ 063.220.3871
 학과사무실 ☎ 063.220.3870



취업이 잘되는 건축과,
 꿈을 실현하는 건축공학과

학과자랑

1. 전국전문대학협의회 전국대학평가 건축계열 최우수학과 선정
2. 건축과 동문장학금 지급
3. 산업체 견학 및 현장체험학습
4. 농촌 집 고쳐주기 봉사활동
5. 졸업작품전 및 공모전 참가



교육목표

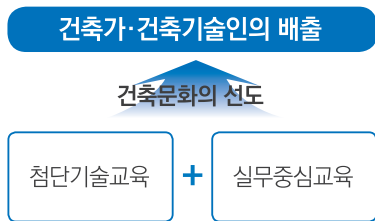

졸업 후 진로

- 건축설계(건축설계사무소, 건축기사, 건축사)
- 건축시공(건설회사, 건축기사, 시공기술사)
- 건축구조(건설구조사무소, 구조설계, 구조기술사)
- 건축설비(건축설비회사, 건축설비기사)
- 컨설팅(건축기획, 부동산컨설팅)
- 실내건축(인테리어회사, 색채디자인, 실내건축기사)
- 건설안전(안전진단사무소, 유지관리, 건설안전기사)
- 리모델링(건축리모델링회사, 재건축)
- 건축재료(건축품질시험업체, 건설재료시험업체)
- 전문건설(미장, 방수, 조적, 창호, 철근, 목재시공)
- 건물관리(주택관리사, 공동주택 및 사무소 건물관리업체)
- 공무원(건축관련 공무원)
- 군인(장교 및 부사관)
- 진학(학사학위, 심화과정, 대학원 진학 등)

취업가능자격증

- 건축(산업)기사
- 건축설비(산업)기사
- 건설기계(산업)기사
- 방수산업기사
- 전산응용 건축제도기능사
- 건축목공산업기사
- 실내건축(산업)기사
- 건설안전(산업)기사
- 건축일반시공 산업기사
- 건축목공산업기사
- 건축도장기능사

취업현황

※ 과거 10년간 취업현황

취업분야	인원	취업분야	인원
건설회사	190명	건설안전	50명
건축설계사무소	95명	실내건축	50명
구조설계사무소	50명	공무원	41명



<학과홈페이지>

컴퓨터정보과(주)

학과상담교수 ☎ 063.220.3864(권숙연) / 3866(장진수)

학과사무실 ☎ 063.220.3860

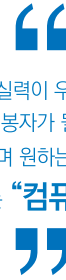

학벌보다 실력이 우선인 전공
누구나 고액 연봉자가 될 수 있는 전공
세계를 자유롭게 여행하며 원하는 만큼 일할 수 있는 전공
여러분의 꿈을 현실로 실현하는 “컴퓨터정보과”를 소개합니다.

학과자랑

- ☑ 학생을 존중하며 관심과 사랑으로 소통하는 학과
- ☑ 학생 재능과 선호도에 따라 인생을 가이드하는 학과
- ☑ 학생이 만족하는 IT 분야 다 채널 취업 성과 보유 학과
(대기업·중견기업·중소기업, 연구소, 공무원 취업 성공!)

《학과 장점》

- ☆ 전공과 직무 일치도 90% 이상, 질 높은 취업·편입 학과
- ☆ '23 전주기업반 운영, 학생 개인 5년간 4,200만원 지원금 확보
- ☆ 최근 3년간 장관상 수상, '23년 전국대회 최우수상 수상



●●● 교육목표

• 해킹 및 정보보안 전공

4차산업혁명시대의 정보보호분야 문제 해결사인 “정보보호 코디네이터” 양성

- 정보보호기술의 기반이 되는 시스템, 네트워크, 기초 프로그래밍 과정과 모의해킹, 디지털 포렌식 등의 심화학습, 산업체 현장에서 요구하는 실무능력 배양을 위해 해킹보안 프로젝트, 캡스톤디자인 등 현장 실무 수업 운영

• S/W 및 콘텐츠 개발 전공

창의융합 사고력과 문제해결역량을 갖춘 “S/W 및 콘텐츠 개발자” 양성

- S/W 및 콘텐츠 개발에 필요한 기초 프로그래밍 과정과 자료구조 및 알고리즘 역량 함양, 비교과 프로그램을 통해 4차산업혁명시대의 핵심기술(IoT, BigData, Mobile, AI, XR)을 활용한 문제해결 중심의 융·복합 프로젝트 추진

●●● 졸업 후 진로

- IT 관련 산업체(대기업·중견기업·중소기업)
 - SW 개발사, SW 운영사, SW 검중사
 - 메타버스 실감콘텐츠 기획 및 제작사
- IT 관련 연구소(한국전자기술연구원, 기업부설연구소)
- IT 관련 공공기관(전산직 9급 공무원)

●●● 취업현황

취업분야	인원	취업처	지역
SW개발 (대기업·중견기업)	00명	(주)삼성에스원, 전북은행, 국민연금공단, 농협중앙회, (주)동국제약 등	서울, 전북
SW개발 (중소기업)	00명	(주)인트세인, (주)휴몬랩, (주)스페이스티, (주)헤드아이티, (주)나우리, (주)IMCT, (주)건파워 등	전국
SE 및 정보보안	00명	(주)첫눈, (주)지앤콤, (주)MSTC 등	경기, 전북
메타버스 콘텐츠	00명	(주)KBS, (주)이모션, (주)비전트리, (주)모아지오 등	전주
연구원	00명	한국전자기술연구원, 기업부설연구소	경기, 대전, 전주
공무원	00명	공공기관(전산직)	경기, 전주

●●● 취업가능자격증

- 국제자격증
 - JAVA : SCJP, SCWCD, SCBCD, SCMA
 - DBMS : OCP, OCA
 - 시스템 : MCSA, MCSE, LPIC
 - 네트워크 : CCNA, CCNP, SCNA
- 국내자격증
 - 정보처리산업기사, 사무자동화산업기사
 - 정보보안산업기사, 디지털포렌식 전문가
 - 리눅스마스터, SQL 개발자, 데이터분석 준전문가 등

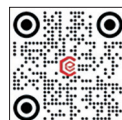

〈학과홈페이지〉



〈인스타그램〉

[공학계열]

Dept. of Future Mobility

미래모빌리티학과(주/야)

학과상담교수 ☎ 063.220.3826

학과사무실 ☎ 063.220.3820

“

글로벌 감각을 갖추고 기술자격이 검증된
미래 모빌리티 산업분야의 전문기술인 양성

”

학과자랑

미래모빌리티학과는 기계장치에 대한 공학적 지식을 바탕으로 자동차, 기계, 농업기계 관련 전문기술인재를 양성하는 학과입니다. 전기자동차, 자율주행자동차, 기계자동화제어 등 4차산업혁명과 연계한 신기술교육을 통하여 차세대 미래 이동수단인 모빌리티 전문기술인재로서 현대/기아자동차, LS엠트론, 한국교통안전공단 등 우수한 기업으로 진출하고 있습니다.



교육목표

- 미래형 자동차 산업분야 전문기술인 양성 : 자동차실무, 친환경/자율주행 자동차실무를 통한 미래 모빌리티 인재양성
- 친환경 농업기계 산업분야 전문기술인 양성 : 과점평가형 농업기계산업기사 운영 및 (주)LS엠트론, TYM 취업연계
- 기계자동화 산업분야 전문기술인 양성 : 센서기반 자동화제어, 공유압 시스템제어를 통한 4차산업혁명시대 인재양성
- 첨단 미래 모빌리티 산업에서 요구하는 4차산업혁명시대 전문기술 인재양성

졸업 후 진로

- 자동차생산/기술분야 : (주)현대자동차, 기아자동차(주) 등
- 자동차부품분야 : 현대모비스, 만도 등
- 자동차정비/검사분야 : 한국교통안전공단, 자동차서비스센터
- 농업기계분야 : (주)LS엠트론, TYM, 농업기술센터
- 기계산업분야 : 포스코, LG화학, 하림 등

취업가능자격증

- 자동차정비기사, 그린전동자동차기사, 자동차정비산업기사
- 자동차정비기능사, 차체수리기능사, 손해사정사
- 기계정비산업기사, 농업기계산업기사, 산업안전산업기사
- 공유압기능사, 농기계정비기능사

취업현황

취업분야	인원	취업분야	인원
(주)현대자동차	3명	LG계열사	2명
기아자동차(주)	5명	(주)LS엠트론	6명
한국교통안전공단	2명	대기업생산/기술직군	3명
벤처서비스센터	3명	자동차보험직군	3명
BMW서비스센터	2명	자동차서비스센터	3명



〈학과홈페이지〉

방송영상디자인과(주)

학과상담교수 ☎ 063.220.3954

학과사무실 ☎ 063.220.3950

학과자랑

방송영상디자인과는 전라북도 유일의 시각디자인과 방송영상과정을 동시에 배울 수 있는 곳이다. 따라서 졸업 후 자신의 적성에 맞게 시각디자인분야, 방송영상 분야로의 넓고 다양한 취업의 길을 선택할 수 있다.

“
시각디자인과 방송영상을 한번에
방송영상디자인과에서 당신의 꿈을 캐스팅하세요!
”



●●● 교육목표

4차 산업혁명시대, 창의적 조형예술을 바탕으로 최신 트렌드에 맞추어 다양한 정보를 효과적으로 전달할 수 있는 영상 및 시각디자인 전문인력 양성을 목표로 한다. 공중파 및 케이블 방송, 홍보영상, 유튜브 및 1인 미디어 크리에이터 등을 위한 방송영상 교육과 공인산업디자인전문회사, 인쇄 및 출판, 광고 및 홍보산업 전문가 양성을 위한 시각디자인 교육을 진행한다. 방송영상과 시각디자인을 동시에 수행할 수 있는 융합형 인재 양성을 통해 넓고 다양한 취업의 길을 선택할 수 있다.

●●● 졸업 후 진로

- KBS, MBC, SBS, JTV 등 방송국 및 130여개 케이블 TV 방송국, 인터넷 방송국, 프로덕션, 지방자치단체 및 공공기관의 홍보실, 대기업 홍보실, 웨딩 및 포토스튜디오, 1인미디어크리에이터
- 공인 산업디자인전문회사(전북217개, 전북5,149개), 기업이미지디자인(C.I), 편집디자인, 광고디자인, 포장디자인, 캐릭터디자인, 애니메이션, 웹디자인(홈페이지), 멀티미디어 관련 개발 산업체.
- 고등학교 영상디자인반 및 컴퓨터그래픽반 보조교사, 산업디자인 전문학원 강사, 디자인 교육센터 강사, 직업전문학교 강사, 지방자치단체 공무원 및 디자인 관련 기관, 교육기관 등
- 도내외 산업디자인 및 방송영상 전공 관련 4년제 대학 편입학

●●● 취업가능자격증

- 시각디자인(산업)기사, 포장디자인(산업)기사
- 컴퓨터그래픽스운용기능사
- 웹디자인기능사, 컬러리스트(산업)기사
- GTQ,GTQI
- Adobe공인자격증, 3D전문가 인증자격증 (Maya,3D MAX)

●●● 취업현황

취업분야	인원	취업분야	인원
KBS전주방송총국	28명	컨티뉴	5명
MBC전주문화방송	8명	디자인이루다	3명
JTV전주방송	4명	엔투앤디자인	4명
미디어맥스	4명	프로라인프로덕션	5명
파스텔미디어	3명	SK브로드밴드	4명

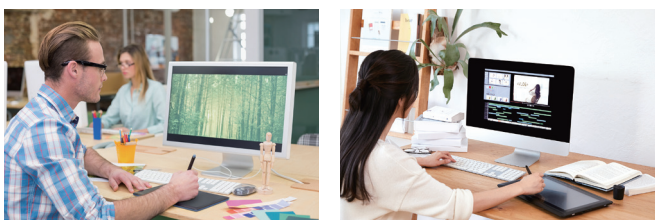

<학과홈페이지>



<인스타그램>



<유튜브>



<페이스북>

[공학계열]

Dept. of Mechanical Engineering

기계과(주/야)

학과상담교수 ☎ 063.220.4073

학과사무실 ☎ 063.220.4070



대기업 취업 명품학과
기계과



학과자랑

대기업 취업 명품학과 기계과는 대기업 취업 준비반 및 자격증 취득을 위한 자격증반, 인·적성교육, 면접 교육 등을 운영함으로써 대기업 취업에 특화된 학과입니다.

LG화학, 포스코, 현대오일뱅크, SK하이닉스 등 전국 대기업뿐만 아니라 현대자동차, 두산퓨얼셀, 휴비스, 하이트진로, SGC에너지, HD현대인프라코어 등 전라북도 대기업 및 우수기업에서도 훌륭한 선배들의 눈부신 활동을 하고 있습니다.



교육목표

1976년 본 대학 개교와 함께 개설된 기계과는 그 전통과 역사에 걸맞게 국내 굴지의 대기업취업에서 두각을 나타내는 학과입니다. '융복합 CAx 특성화 학과' 라는 교육 비전을 통해 국내 최상위권 대기업 취업률을 자랑하는 학과입니다. 또한 4차 산업혁명 기반 산업화에 대비하여 기업과의 맞춤형 교육을 통해 졸업과 동시에 취업이 가능할 수 있도록 첨단 기술인을 양성하고 있습니다.

졸업 후 진로

- 정유/화학관련분야
LG화학, 한화토탈에너지스, SK이노베이션, 현대오일뱅크, 대한송유관공사, 포스코퓨처엠, 한솔케미칼, 도레이첨단소재
- 제철/기계 산업분야
포스코, 현대제철, HD현대인프라코어, 세아베스틸 등
- 반도체관련분야
SK하이닉스, 삼성전자, LG디스플레이 등
- 발전소/가스관련분야
SGC에너지, SK나래에너지서비스, SK전북에너지서비스 등
- 자동차/배터리 관련분야
현대자동차, 기아자동차, LS엠트론, SK넥실리스 등
- 가전 및 기타
하이트진로, KT&G, LG생활건강, 휴비스, 효성, 전주페이퍼

취업가능자격증

- 기계정비산업기사, 설비보전기사, 설비보전기능사
- 공조냉동기계산업기사, 에너지관리산업기사, 용접산업기사
- 산업안전산업기사, 위험물산업기사, 가스산업기사
- 전기기능사, 전기산업기사, 소방설비산업기사(기계/전기)
- 화학분석기능사, 침투비과검사기능사, 용접기능사

취업현황

※ 과거 10년간 취업현황

취업분야	인원	취업분야	인원
포스코	28명	SK하이닉스	10명
HD현대인프라코어	25명	삼성전자	10명
LG디스플레이	32명	한화토탈에너지스	4명
LG화학	15명	하이트진로	6명
SGC에너지	8명	기아자동차	4명



〈학과홈페이지〉

신재생에너지과(주)

학과상담교수 ☎ 063.220.4086(김혜미) / 4082(박효식)
 학과사무실 ☎ 063.220.4080

학과자랑

최근 전라북도 새만금이 이차전지 특화단지로 선정되면서 (주)두산, 삼성전자, LG화학 등 124개 기업으로부터 투자협약이 체결되고 있습니다. 신재생에너지과는 향후 이러한 기업들과 함께 일할 인재들을 양성할 수 있도록 준비하고 있으며, 멋지게 도전하는 여러분을 기다리고 있습니다.

〈새만금 이차전지 특화단지 구축사항〉

- 두산, 삼성전자, LG화학, LS MnM 등 124개 기업 투자협약 체결
- 투자금액 : 12조 7274억원 • 고용인원 : 1만 3431명

교육목표

재생에너지, 이차전지 및 전기 전문가

기초

- 재생에너지 전기기초교육
- 전력발생 및 제어교육
- 태양광, 이차전지 교육

응용

- 재생에너지 전기응용교육
- 이차전지 공정직무 교육
- PLC, 드론, 로봇, IoT, VR/AR
- 전기 및 이차전지 관련 자격증 특별교육

“우리가 배우는 기술이 미래를 위한 소중한 에너지가 된다!

- 새만금 이차전지 관련기업 취업을 준비하는 학과
- 신재생에너지 산업을 선도하는 학과
- 전기에너지 응용 기술인력을 양성하는 학과



졸업 후 진로

- 공공기관(한전, 전기안전공사 외)
- 공무원 기술직(전기직, 건축(재생에너지발전소))
- 신재생에너지관련 대기업 및 중견기업
- 이차전지관련 대기업(품질관리, 공정제어분야)
- 전공심화(3,4학년 학사학위) 과정 진학

취업가능자격증

- 신재생에너지발전설비(산업) 기사
- 전기(산업) 기사
- 전기공사(산업) 기사
- 배터리 성능평가사
- CAD 및 3D 프린팅관련 자격증

취업현황

취업분야	인원	취업분야	인원
LG화학	2	한국전력공사	1
두산퓨어셀	2	한국전기안전공사	3
한화큐셀코리아	5	미원스페셜티케미칼	3
OCI	2	LS엠트론	2
KCC	3	공무원 (서울시,전북도,무주군)	3



〈학과홈페이지〉

[공학계열]

International Cooperation and Technology

국제협력기술과(주)

학과상담교수 ☎ 063.220.3991
 학과사무실 ☎ 063.220.3990

학과자랑

국제협력기술과 장학금 지급, 1인 1기술 전공제도, 공동체 생활, 한국뿐만 아니라 세계 각국에서 온 학생들이 2년 동안 기숙사 공동체 생활을 통해 타문화 공동체를 경험하고 상품 개발과 관계 훈련을 받습니다.

●●● 교육목표

- 기독교 신앙에 기초한 영성 함양
- 기독교 신학에 근거한 지성 함양
- 기독교 세계관에 기초한 삶의 훈련과 인성 함양
- 선교지 변화와 발전을 이끌 선교지 맞춤 기술 역량 함양
- 세계선교를 위하여 타문화 이해와 글로벌 소통 역량 함양

●●● 졸업 후 진로

- 선교사, 목회자, NGO선교활동가, 국제개발협력 등 선교의 비전을 품은 전문인, 전문 분야의 실무 지식을 지닌 선교사로 다양하게 활동
- 선교사, 목사, 전도사, 신학대학 편입, 신학대학원 입학, 교회사역, 선교사역, NGO선교사역 등으로 진출하고 있음

●●● 취업현황

취업분야	인원	취업분야	인원
더멋진세상 르완다, 세네갈	5명	몽골 교회목회, NGO사역	3명
감비아 자동차 정비소, 선교센터	3명	한국목회 및 이주민지역선교단체	15명
시리아난민사역 요르단, 레바논	2명	이집트 학교사역	1명
태국, 필리핀 선교센터	2명	베트남 교회 및 선교단체	4명
대만 교회, 선교단체사역	3명	중국 선교사역	4명



한 손에 성경과 한 손에 기술을
 “전문인 선교사”를 양성합니다
 종교지도자양성인증학과



●●● 취업가능자격증

- 이주민선교(MMTS)훈련이수증
- 각 기술전공분야별 자격증취득
 예) 국제문화교류사자격증, 사회복지사2급, 보육교사2급, 자동차정비관련 자격증, 미용건강관련 자격증, 전기산업기사, 태양광 설비기사 등
- 외국어관련 자격증(TOEIC, TOPIK)



<학과홈페이지>

지적토목학과(주/야)

학과상담교수 ☎ 063.220.5511 / 063.220.3885

학과사무실 ☎ 063.220.3890

학과자랑

- 최근 6년간 공무원 및 공기업 167명 배출)
- 첨단분야 혁신융합대학(에코업) 사업 선정(매년 10억원 지원)
- 공간정보특성화 전문대학 지원사업 선정(매년 1.9억원 지원)
- 전북지역 유일의 지적관련 학과로서 지적직 공무원 취업 유리
- 공공기관의 지역인재 의무채용에 따라 전북지역의 공공기관인 한국국토정보공사 취업에 유리
- 고려대학교(세종, 안암), 건국대학교, 영남대학교 마이크로디그리 수료 가능

교육목표

- 미래를 선도하는 실력과 품격을 갖춘 지적토목학과 육성
- 현장중심 측량기술 인재양성
- 공간영상 정보분석 인재양성
- 디지털 지적재조사 인재양성
- 토목설계 및 시공기술자 양성
- 4차 산업혁명 대비 융복합역량을 갖춘 인재양성

졸업 후 진로

- 지적직 공무원, 토목직 공무원
- 공기업(한국국토정보공사, 토지주택공사, 한국도로공사, 한국농어촌공사, 한국철도공사, 한국수자원공사 등...)
- 건설관련 시공 및 설계(포스코이엔씨, 현대건설, 삼성물산 등)
- 공간정보 관련 업체

취업현황

취업분야	인원	취업분야	인원
중앙부처 공무원	4명	토목직 공무원	8명
지적직 공무원	217명	한국농어촌공사	4명
한국국토정보공사	58명	한국도로공사	3명
한국철도공사	7명	그 외 기관 (공무원,공기업)롯데	5명

“

공무원 및 공기업 양성의 요람
공간정보특성화전문대학육성사업단
지적토목학과

”



취업가능자격증

- 지적산업기사, 측량 및 지형공간정보 산업기사
- 토목산업기사, 건설안전산업기사, 건설재료 산업기사, 콘크리트산업기사
- 측량기능사, 지적기능사, 지도제작기능사, 드론국가자격증, 3D프린터자격증



<학과홈페이지>



<인스타그램>

[인문사회계열]

Dept. of Social Welfare Management

사회복지경영과(주/야)

학과상담교수 ☎ 063.220.4015

학과사무실 ☎ 063.220.4010

학과자랑

- 사회복지 전문가 양성
- 취업 명품 학과
- 사회복지사 1급 다수 배출

교육목표

사회복지 관련이론의 체계적인 교육으로 현장 실무 능력을 갖춘 사회복지 전문가를 양성.
경영 마인드 고취, 컴퓨터 활용능력 및 전산회계, 마케팅을 통해 전문 복지 경영인을 육성.

졸업 후 진로

- 사회복지기관에 사회복지사로 취업
- 복지기관 창업 및 위탁경영
- 대기업 및 일반기업 경영 및 사무 분야 취업
- 3,4학년 심화과정
- 4년제 대학 편입

취업현황

취업분야	인원	취업분야	인원
예은노인요양원	2명	다운복지센터	2명
대자인병원	2명	전주의료복지 사회적협동조합	1명
전주지역자활센터	2명	김제장애인복지관	1명
늘푸른요양원	1명	부안종합사회복지관	1명
로템하우스	1명	인천서구 정신보건센터	1명

“

사랑, 열정, 함께하는 공동체

”



취업가능자격증

- 사회복지사2급 (무시험)
- 사회복지사1급 (심화과정 졸업자)
- 건강가정사
- 영양보호사
- 전산회계 및 컴퓨터활용능력



〈학과홈페이지〉

아동복지상담과(주)

학과상담교수 ☎ 063.220.3926

학과사무실 ☎ 063.220.3920

학과자랑

- 전문대학 졸업과 동시에 2개의 국가자격증 취득 가능
- 전공심화 진학을 통한 학사학위 취득 가능
- 전공 관련 민간자격증 취득 기회 제공
- 우수한 취업 기관 확보(국공립어린이집, 사회복지기관 등)
- 다양한 장학금 혜택

●●● 교육목표

보육과 사회복지, 상담의 융합적 교육과정을 통해 아동복지상담 분야 전문인을 양성하는 것을 목표로 합니다.

영유아를 돌보고 가르치는 보육, 지역사회 구성원들의 건강한 삶과 복지를 향상 및 지원하는 사회복지, 자신과 환경에 대한 이해 증진을 통해 합리적인 행동양식을 증진시키고 의사결정을 내릴 수 있도록 지원하는 상담 전공을 함께할 수 있고, 이를 통해 학습자의 성향과 요구에 적합한 맞춤형 진로를 설계할 수 있습니다.

●●● 졸업 후 진로

- 아동 분야(어린이집, 육아종합지원센터, 지역아동센터)
- 청소년 분야(청소년센터, 청소년수련원)
- 노인 분야(재가복지센터, 주간보호센터, 요양원)
- 장애인 분야(장애인복지센터, 장애인작업장)
- 가족 및 상담 분야(여성의 전화, 가족지원센터, YWCA)

●●● 취업현황

취업분야	인원	취업분야	인원
어린이집	5명	장애인복지센터	2명
노인복지센터	3명	가족지원센터	2명
아동복지기관	3명	진학	5명
청소년복지센터	2명	일반 기업	4명
유아교육기관	2명		



나의 마음과 정서를 잘 살피며 타인의 삶을 지원하는데 관심이 있는 따뜻한 마음을 가진 학생들 모두를 환영합니다.



●●● 취업가능자격증

- 보육교사 2급(국가 자격)
- 사회복지사 2급(국가 자격)
- 미술심리상담사 2급(민간 자격)
- 독서심리상담사 2급(민간 자격)
- 상담심리 상담사 2급(민간 자격, 예정)



<학과홈페이지>

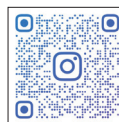

<인스타그램>

[인문사회계열]

Dept. Childhood Education

유아교육과(주)

학과상담교수 ☎ 063.220.3965 / 010.9370.9713
 학과사무실 ☎ 063.220.3960



전주비전대학교 유아교육과가
 밝은 미래를 열어드립니다!



학과자랑

- 2014, 2017, 2021년 3회 연속 교원양성기관평가 최우수 A등급 (호남·제주 유일)
- 전주시육아종합지원센터, 농업기술실용화재단 KOAT 새싹어린이집, 전북특별자치도청 어린이집 운영
- 2025학년도 1학기 전액장학금(국가장학금 포함) 지급
- 2024년 전북 RIS 사업 자율과제 인력양성분야 선정



교육목표

좋은 인성의 바탕위에 전문적인 지식과 기술을 겸비한 유아교사 양성



졸업 후 진로

- 국·공립유치원, 사립유치원 교사
- 국·공립, 민간, 법인, 직장어린이집 교사
- 유치원 및 어린이집 운영
- 육아종합지원센터 보육전문요원
- 유아교육 관련 기업 취업 및 창업

취업가능자격증

- 유치원 2급 정교사(무시험 자격증 취득)
- 보육교사 2급 자격증(무시험 자격증 취득)
- 유아 음악 및 체육 관련 자격증
- 유아 레크레이션 관련 자격증
- 유아 컴퓨터 교육 관련 자격증

취업현황

취업분야	인원	취업분야	인원
국공립유치원(임용)	6명	육아종합지원센터	2명
사립유치원	67명	대교 에듀캠프 취업	1명
국공립어린이집	22명	유아교육관련 창업	2명
직장어린이집	7명	민간어린이집	14명



<학과홈페이지>



<인스타그램>

[체육계열]

Dept. of Taekwondo and Physical Education

태권도체육학과(주)

학과상담교수 ☎ 063.220.4032

학과사무실 ☎ 063.220.4030

학과자랑

- 비전대학교총장배 태권도대회 개최
- 국가대표 시범단 배출
- 뮤지컬 공연
- 2023성남 세계태권도한마당 우승
- 부안 마실축제 금상 수상
- 태권도문화페스티벌 1위 수상

●●● 교육목표

- 기독교정신을 바탕으로 이루어지는 교육을 통한 지성인 양성
- 현장 실무형 인재 양성
- 4차 산업혁명 시대를 선도할 미래형 인재 양성
- 세계로 나아가는 글로벌 인재 양성
- 전문체육지도자의 인재육성
- 융복합 인재 육성

●●● 졸업 후 진로

- 스포츠센터 경영 및 지도자
- 체육행정가(체육회, 장애인체육회 등)
- 경호업체 경영 및 경호원
- 태권도행정가(국기원, 대한태권도협회, 등)
- 태권도장 경영 및 지도자

●●● 취업현황

취업분야	인원	취업분야	인원
태권도장 운영	40명	보안업체	10명
스포츠센터	20명	공항 보안경비	5명

“

스포츠의 과학적 이론과 체계적인 현장 실무 및 실기교육을 통한 전인적인 지도자를 양성하는 학과로 국민의 '삶의 질' 향상에 도움을 주는데 목적을 두고 있습니다.

”



●●● 취업가능자격증

- 1급 · 2급 생활스포츠지도사
- 1급 · 2급 전문스포츠지도사
- 건강운동관리사
- 1급 · 2급 장애인, 유소년 스포츠지도사
- 노인스포츠지도사



〈학과홈페이지〉

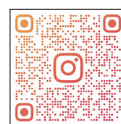

〈인스타그램〉



〈유튜브〉

[보건계열]

Beauty Health

미용건강과(주)

학과상담교수 ☎ 010.4654.7635

학과사무실 ☎ 063.220.3970

“

꿈이 있는 아름다움
도전이 있는 미래

”

학과자랑

- 사회수요맞춤형반을 통한 실무 중심의 교육과 현장 연계 프로그램 운영
- 국제 교류 및 행사 참여: 학생들은 국제적인 뷰티 행사 및 콘테스트에 참여할 기회를 갖고, 이를 통해 세계적인 트렌드를 경험하고 국제적인 네트워크를 구축할 수 있음
- 혁신적 교육 시스템: 최신 기술과 트렌드를 반영한 교육 커리큘럼을 운영하고, 디지털 도구의 활용을 포함하여 혁신적인 교육 방법을 적극적으로 도입하여, 학생들이 최신 산업 동향을 이해하고 빠르게 적응할 수 있게 함



●●● 교육목표

• 산업 수요 맞춤 교육

미용 및 건강 산업의 최신 트렌드와 기술을 반영한 교육을 제공하여 산업계의 요구에 부응하는 실무 중심의 교육을 실시합니다.

• 전문 기술 습득

헤어, 메이크업, 피부 관리 등 다양한 미용 기술 뿐만 아니라 건강 관리와 관련된 전문 지식과 기술을 교육함으로써 학생들이 다양한 분야에서 경쟁력을 갖출 수 있도록 합니다.

• 현장 실습 강화

실제 산업 현장에서 사용되는 기술과 프로세스를 학습할 수 있는 실습과 인턴십 기회를 제공하여 이론과 실습의 균형을 맞춥니다.

• 창의적 문제 해결 능력 함양

학생들이 창의적이고 독창적인 사고를 통해 미용 및 건강 문제를 해결할 수 있는 능력을 개발할 수 있도록 지원합니다.

• 국제적 감각 개발

글로벌 미용 산업의 트렌드를 이해하고 국제적인 시장에서도 경쟁할 수 있는 능력을 갖추기 위해 다양한 문화적 배경을 이해하고 소통할 수 있는 교육을 제공합니다.

●●● 졸업 후 진로

- 헤어디자이너
- 메이크업아티스트
- 미용 교육자
- 건강코치
- 피부관리사
- 네일리스
- 뷰티컨설턴트
- 코스메틱 매니저

●●● 취업가능자격증

- 미용사면허증(졸업 후 취득 가능)
- 미용사(피부, 메이크업, 네일)
- 아로마테라피상담사
- 두피관리사
- Google Certified Educator Lv1, Lv2
- 미용사(헤어과정평가형)
- 퍼스널컬러코디네이터 2급
- 헤어케어패션디자이너
- 발반요법사

●●● 취업현황

취업분야	인원	취업분야	인원
아이디헤어	9명	메이브	1명
리차드헤어	2명	약손명가	9명
준오헤어	2명	러블리뷰티	1명
알렉산드르드파리	2명		



<학과홈페이지>



<인스타그램>



<유튜브>



<페이스북>

[보건계열]

Dept. Healthcare Management

보건의료경영과(주)

학과상담교수 ☎ 063.220.4053

학과사무실 ☎ 063.220.4026

학과자랑

- 2년제 교육과정을 통한 빠른 보건의료분야 사무직 취업!
- 정원 20명 밀착형 현장중심교육으로 자격증 취득은 물론 성공취업까지!
 - 현장실무 및 자격증 취득을 위한 맞춤형 교육과정 운영
 - 산업체 현장과 유사한 실습환경 및 시스템 구축

●●● 교육목표

- 의료기관 및 보건의료산업의 효율적 경영지원에 대한 전문지식 배양
- 창의융합적 사고와 협력으로 조직의 가치를 창출하는 실무능력 배양
- 생명존중과 직업윤리에 대한 올바른 가치관과 인성 함양

●●● 졸업 후 진로

- **의료기관**
공공 및 민간병원(원무, 인사, 기획, 구매, 회계, 일반관리 등의 행정·경영관련 부서)
- **보험 및 손해사정회사**
생명보험회사, 손해보험회사, 손해사정회사 등
- **보건의료산업관련 산업체**
제약회사, 의료기기회사, 보건의료관련IT회사, 의료기관 컨설팅회사 등
- **공무원 및 기타**
공무원(보건직), 보건의료관련 공공기관, 학사학위과정 편입학 등

●●● 취업현황

취업분야	인원	취업분야	인원
군산의료원	6명	에이원심사손해사정	34명
진안군의료원	3명	해성손해사정	6명
전주고려병원	7명	파란손해사정	4명
대자인병원	5명	KM손해사정	4명

* 보건의료경영과 취득 가능 자격증 및 취업 분야에 대한 2023학년도까지 보건행정학과의 주요 취업현황 기준임.

“

이제는 '보건의료산업'시대!
 국민건강증진과 보건의료산업 발전에 기여하는 실무형
 보건의료경영 전문인을 양성하는 학과
 당신의 미래를 함께 열어갈 보건의료경영과입니다.

”



●●● 취업가능자격증

- 병원행정사(국가공인)
- 위생사(국가면허)
- 건강보험사
- 보험심사평가사2급
- 의료정보IT관리사
- 병원코디네이터



<학과홈페이지>



<인스타그램>



<오픈채팅>

[보건계열]

Department of Health Information Management

보건의료정보관리학과(주)

학과상담교수 ☎ 063.220.4051

학과사무실 ☎ 063.220.4050

학과자랑

급변하는 정보화 사회에 발맞춰 국제 표준에 기반한 양질의 보건의료정보관리 및 데이터의 분석을 통해 신뢰할 수 있는 보건의료정보관리 전문 인재 양성



“
보건의료정보관리학과
교수진 전원 보건의료정보관리사로 구성된
전국 최초!! 전국 유일!!
”

●●● 교육목표

- 전문지식과 현장직무수행능력을 겸비한 보건의료정보관리 전문가 양성
- 글로벌 역량 및 리더십을 갖춘 보건의료정보관리 전문가 양성
- 생명윤리 및 직업윤리를 갖춘 보건의료정보관리 전문가 양성

●●● 졸업 후 진로

- **의료기관**
국공립병원/대학병원/종합병원/재활병원/요양병원
- **보건의료 관련 정보기관**
교수/보건직공무원/질병관리청/국민연금관리공단
건강보험심사평가원/국민건강보험공단/국립암센터
- **보건분야**
공무원(보건직)/보건의료원/보건소/보건지소

●●● 취업가능자격증

- **국가면허**
보건의료정보관리사(구, 의무기록사)
- **전공관련 자격증**
보건교육사3급/ 보험심사평가사(1,2급)
건강보험청구관리사/ 병원코디네이터
SMAT(서비스경영자격)

●●● 취업현황

취업분야	인원	취업분야	인원
국민건강보험공단	1명	예수병원	3명
전북대학교병원	1명	군산의료원	7명
용인세브란스병원	2명	남원의료원	1명
건양대학교병원	2명	진안군의료원	3명
서울특별시 서북병원	1명	보건직공무원	1명

* 보건의료정보관리학과 취득 자격증 및 취업 분야에 대한 2023학년도까지 보건행정학과와의 주요 취업현황 기준임



<학과홈페이지>



<인스타그램>

[보건계열]

Department of Dental Hygiene

치위생학과(주)

학과상담교수 ☎ 063.220.4105

학과사무실 ☎ 063.220.4100

학과자랑

- 높은 면허 합격률 & 취업률
- 4년제 학사학위 전공심화 과정 운영
- 전국 최초 VR교과목 운영
- 지도교수제 운영
- 다양한 어학 연수 프로그램 운영
- 자격증 특별반 운영(전액 무료)
- 전라북도 빛나는 이세상(빛난이) 동아리 운영
(2023년 전라북도지사상 수상 및 전라북도자원봉사센터이사장상 수상)
- 공무원 배출(보건직, 의료기술직) 학과
- 매년 한국치위생과학회 종합학술대회 학생 포스터 부문 수상

교육목표

전주비전대학교 치위생학과 교육을 이수한 자는 비판적 사고, 긍정적 태도, 봉사과 헌신의 정신으로 다음과 같은 요건을 갖추어야 함

- 국민의 구강건강 유지 및 증진 회복을 도모하는데 필요한 실무능력을 갖춘다.
- 치위생 처치에 대한 전문적 지식과 경험을 토대로 지역사회 구강보건을 향상시킨다.
- 치위생 철학을 정립하고 구강보건에 대한 제반 원리를 습득시킨다.
- 현장실습을 통하여 치위생 실무를 경험하고 실력 있는 치과위생사를 양성한다.

졸업 후 진로

- 임상치과위생사(대학병원, 종합병원, 치과병원, 치과 등)
- 보건치과위생사(보건소, 보건지소 등)
- 구강관련용품 회사(오스템, 덴티움, LG생활건강 등)
- 치위생부서관, 군무원
- 미국, 캐나다 등 해외 취업

취업가능자격증

- 치과위생사 면허증
- 치과건강보험청구사
- BLS Provider 자격증
- 시니어헬스케어지도자 자격증
- 병원사무관리사 자격증 등

취업현황

취업분야	인원	취업분야	인원
전주시보건소	2	한국보훈병원치과	1
전북대학교치과병원	3	교수	4
서울대학교병원	1	그 외 보건소	4
이대목동병원 치과	1	그 외 치과병원	그 외 다수
건강관리협회&인구보건복지협회	3		

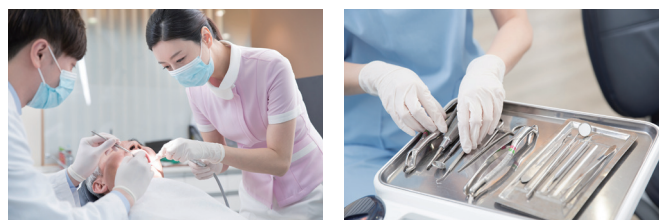

<학과홈페이지>



<인스타그램>



<카카오톡>



<입학전담교수>

[보건계열]

Dept. of Physiotherapy

물리치료학과(주)

학과상담교수 ☎ 063.220.3934

학과사무실 ☎ 063.220.3930

학과자랑

- 호남권 최초 물리치료 교육인증기관 선정
- 입학이 곧 취업 : 최근 3년 평균 91% 유지
- 4년제 학사학위 전공심화 과정 운영
- 연세대학교 연계 편입학 운영
- 실습병원 : 연세세브란스병원, 삼성서울병원, 서울대분당병원, 국립재활원, 서울의료원 등

교육목표

- 인성과 전문 직업인의 사명감을 갖춘 물리치료사 양성
- 지속적 자기개발 및 관리능력을 갖춘 실무형 물리치료사 양성
- 창의적 문제해결능력을 갖춘 물리치료사 양성
- 글로벌 마인드 및 국제화역량을 갖춘 물리치료사 양성
- 전공 지식정보를 활용한 연구능력을 갖춘 물리치료사 양성
- 4차 산업혁명 대비 융복합역량을 갖춘 물리치료사 양성

졸업 후 진로

- 의료기관: 대학병원, 종합병원, 노인요양기관 등
- 재활시설: 재활병원, 장애인 복지관
- 보건기관: 보건직 공무원 보건소
- 교육기관: 특수학교, 재활연구소
- 스포츠분야: 프로구단, 선수트레이너
- 대학원 진학

취업현황

취업분야	인원	취업분야	인원
예수병원	2명	온고을재활병원	4명
더세움병원	4명	삼남재활의학과병원	3명
대자인병원	2명	드림솔병원	5명
전주병원	2명	온고을재활병원	4명
동군산병원	2명	군산원광효도요양병원	3명

“

물리치료사는 질병과 통증 및 사고 등으로 기능적 움직임에 문제들을 회복, 유지, 발달시켜 최대한 독립적이고 건강한 삶을 영위할 수 있도록 치료를 제공하는 건강관리 전문가이다.

”



취업가능자격증

- 스포츠테이핑 지도사
- 필라테스 자격증
- 소도구 재활전문가
- 슬링운동치료사(생활건강관리사)



<학과홈페이지>



<인스타그램>

[보건계열]

Dept. Paramedicine

응급구조학과(주)

학과상담교수 ☎ 063.220.4142

학과사무실 ☎ 063.220.4130

“

하나의 심장을 위해
모두가 움직인다

”

학과자랑

최근 COVID-19 등의 팬데믹과 10.29 이태원 참사 등 기술의 발전에도 불구하고 예측할 수 없는 재해와 사고가 끊임없이 발생하고 또한 초고령화 사회로의 진입으로 인해 응급의료 수요가 증가하고 있습니다. 이에 응급구조학과는 응급환자 발생 시 현장에서 적절한 응급처치 시행 후 안전하게 병원으로 이송하여 생명을 소생시키고 건강을 회복시키는 1급 응급구조사를 양성하는 학과입니다



교육목표

응급환자가 발생한 현장에서 응급환자에 대하여 상담, 구조, 이송업무를 행하며 병원 전 단계 및 기관에서 응급처치 업무에 종사함으로써 응급환자의 생명과 건강을 보호하고 국민의료의 적정하고 안전한 응급의료를 제공하는 1급 응급구조사 양성을 목표로 하고 있습니다

졸업 후 진로

- 소방공무원
- 해양경찰공무원
- 대학병원 및 응급의료기관
- 군무원
- 대기업 및 중소기업
- 보건직 공무원
- 응급환자 이송업체 EMS
- 전공심화과정 진학
- 응급구조학과 대학원 진학

취업가능자격증

- 1급 응급구조사(보건복지부)
- BLS provider(AHA)
- KBLS provider(KACPR)
- PHTLS provider(NAEMT)
- 재난안전관리사(생활안전보건연합)
- 수상인명구조 과정
- ACLS provder(AHA)
- KALS provider(KACPR)
- 전문응급처치강사(KAEMT)
- 구조다이빙 과정

취업현황

취업분야	인원	취업분야	인원
소방/해양경찰	35명	국립중앙의료원/의료원	5명
원광대학교병원	10명	예수병원	13명
전북대학교병원	5명	공공기관 (국립공원관리공단 등)	6명
서울아산/고려대/연세대병원	3명	대기업(삼성전자/SK하이닉스/포스코 등)	4명
고려대학교병원	1명	군무원	6명



<학과홈페이지>

[보건계열]

Dept. of Radiological Technology

방사선과(주)

학과상담교수 ☎ 010.2416.0199

학과사무실 ☎ 063.220.3685



“ (비전대학-자연과학-방사선과)

최고 비전 (입시 최강 비전대학)

불멸 자연 (변치 않는 취업 1위)

불꽃 방사 (열정으로 타오르는 방사선과)

”

학과자랑

- 호남 유일의 대한방사선사협회 지방교육 연수원
- 현직 방사선사를 위한 초음파 실무교육 실시 대학
- 최신 실험실습실 운영으로 전공학습 능력 향상
- 뛰어난 실무능력의 교수진으로 학생 만족도 최상
- 의료기관에서 필요한 중요 자격증 취득과정 운영



●●● 교육목표



인성과 현장실무 역량을 겸비한 방사선사 양성
 전공지식의 활용으로 가치를 창출하는 방사선사 양성
 4차 산업혁명의 기술 융복합역량을 갖춘 방사선사 양성
 글로벌 마인드와 국제화 역량을 갖춘 방사선사 양성



●●● 졸업 후 진로

- 의료기관 (대학병원, 의료원, 종합병원, 병원, 의원, 등)
- 공공기관 (관세청, 보건복지부, 질병관리청, 보건소, 등)
- 국립과학수사연구원, 원자력 연구소, 원자력 발전소
- 식품의약품안전처, 건강관리협회, 국민건강보험공단
- 의정장교, 해외 병원 및 연구소, 의료영상장비 개발업체

●●● 취업가능자격증

- 방사선사면허증
- 방사선동위원소취급일반면허 (RI)
- 방사선동위원소취급감독자면허 (SRI)
- 초음파자격증 (ARDMS)
- 원자력기사, 비파괴산업기사, 등

●●● 취업현황

※ 2022학년도 신설 학과(2025년 2월 졸업예정)

취업분야	취업분야
서울대학교병원	전북대학교병원
삼성서울병원	원광대학교병원
카톨릭대학교성모병원	예수병원
국립암센터	보훈병원
한국수력원자력	공공의료원



<학과홈페이지>

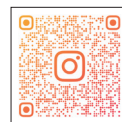

<인스타그램>



<유튜브>

간호학부(주)

학과상담교수 ☎ 063.220.3812

학과사무실 ☎ 063.220.3810

학과자랑

- 한국간호교육평가인증 5년 획득(2021.12.12.~2026.12.11.)
- 제 64회 간호사 국가시험 100% 합격(2024.01.19.)
- 글로벌 특성화: 어학연수 및 글로벌 현장학습 진행, TOEIC 프로그램 운영, 해외 봉사활동 등
- 다양한 지정 장학금 운영: 병원 지정 장학금제도, 성적 및 교내 근로장학금, 인턴십 장학금
- 국내외 우수의료기관과 산학협력: 미국 Bloomfield 대학, 뉴질랜드 Auckland 대학, 연세의료원 세브란스병원, 경희의료원, 분당차병원

교육목표

- 전인간호를 위한 다양한 학문분야 지식 응용
- 보건의료체계 내 인구집단의 건강관리
- 안전과 질 향상 원리 적용
- 간호 전문직 발전을 위한 리더십 개발
- 기독교 봉사 정신의 간호사명감 확립

졸업 후 진로

- 의료분야: 임상간호사(대학병원, 종합병원, 특화병원 등)
- 보건분야: 공무원(보건직, 교정직, 119구급대, 지방직)
- 산업체: 의료팀 산업간호사, 의무실 산업간호사
- 교육분야: 임상 연구간호사, 이린이집 간호사, 간호학원
- 해외분야: 외국 간호사, 국제보건간호사, 의료통역사

취업현황

취업분야	인원	취업분야	인원
세브란스병원	1명	을지대학교병원	5명
국제성모병원	3명	충북대학교병원	2명
아주대학교병원	1명	전북대학교병원	4명
이화여자대학교의료원	1명	원광대학교병원	6명
순천향대학교병원	11명	예수병원	17명



윤리적 사고로 글로벌 소통하는
창의적 간호인재 양성



- 임상추론을 통해 간호상황에 적합한 간호 수행
- 법과 윤리에 따른 간호 수행
- 건강증진 및 문제해결을 위한 보건의료팀 협력
- 정보통신과 최신 보건의료기술 활용

취업가능자격증

- 간호사 면허증
- 보건교육사
- 미국심장협회 BLS provider, 대한심폐소생협회 KALS provider
- 의료코디네이터
- 노인교육지도사



<학과홈페이지>



<인스타그램>



<페이스북>



<다음카페>



<Band>